

cœur

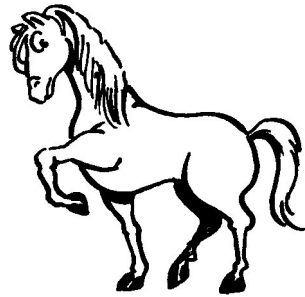

cheval

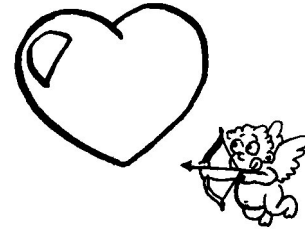

cœur

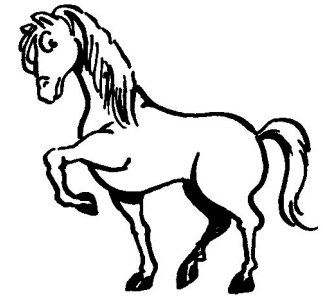

cheval

 e eu œu « e fermé »  []



cheval fenêtre petit
je te se me le de te
jeu feu bleu cheveu jeudi
heureux deux milieu
nœud œufs vœu





 e eu œu « e fermé »  []



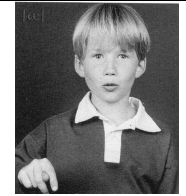

cheval fenêtre petit
je te se me le de te
jeu feu bleu cheveu jeudi
heureux deux milieu
nœud œufs vœu



 eu œu « e ouvert »  []



neuf beurre heure fleur moteur
aspirateur facteur docteur
cœur œuf sœur bœuf

 eu œu « e ouvert »  []



neuf beurre heure fleur moteur
aspirateur facteur docteur
cœur œuf sœur bœuf



un œuf



des œufs

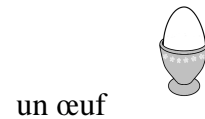

un œuf



des œufs